

## Муфта вводная для гофрированных труб серая

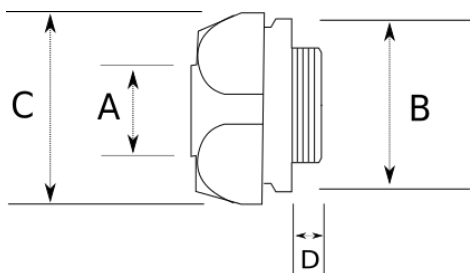

- материал : полиамид 6

### Технические характеристики



IP55	-45 C	+105 C
------	-------	--------

Код продукта	Размер I	A	B	C	D	E	F	Вес нетто (кг/шт)	Количество в
F207207	PG7	7.00						0,005	200.00
F207209	PG7	8.50						0,003	300.00
F207210	PG9	10.00						0,007	160.00
F207212	PG11	12.00						0,009	100.00
F207214	PG13.5	14.00						0,012	100.00
F207217	PG16	17.00						0,014	80.00
F207223	PG21	23.00						0,020	50.00
F207229	PG29	29.00						0,030	25.00
F207236	PG36	36.00						0,052	12.00
F207248	PG48	48.00						0,066	8.00
F207407	M12x1.5	7.00						0,003	200.00
F207409	M12x1.5	8.50							
F207410	M16x1.5	10.00						0,007	100.00
F207412	M16x1.5	12.00						0,008	100.00
F207414	M20x1.5	14.00						0,011	100.00
F207417	M20x1.5	17.00						0,013	80.00
F207423	M25x1.5	23.00						0,018	50.00

F207429	M32x1.5	29.00						0,027	30.00
F207436	M40x1.5	36.00						0,048	16.00
F207447	M50x1.5	48.00						0,071	8.00
F207448	M63x1.5	48.00							