

## EMT boru buati eş merkezli patlatma delikleri

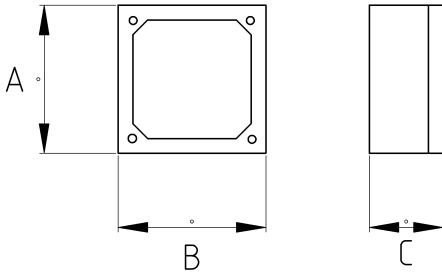

- materyal : sıcak daldırma galvanizli
- renk : 9004
- Galvanizli çelik kare gövde
- EMT boru için terminal bağlantı kutusu
- Arka, ön ve yanlarda olmak üzere 1/2" ve 3/4" eş merkezli patlatma delikleri
- Patlama deliği sacı el yardımıyla kolayca bükülür ve EMT borular vidalı veya sıkmalı rakor yardımıyla buata birleştirilir
- Sac kalınlığı 1,5mm
- Rakor üzerindeki somun ile EMT boru sabitlenir
- Amerikan UL sertifikalı
- Elektrostatik toz boyalı
- Renk : Siyah (RAL9004)

### Teknik Özellikler



Ürün Kodu	Ölçü I	Ölçü II	A	B	C	D	E	F	Net Ağırlık (kg/ad)	Paket Miktarı (ad)
R465942	1/2"	3/4"	102.00	102.00	38.00				0,288	8.00