

Pürüzlü yüzeylerde en düzgün montaj!

- Galvanizli çelik gövde
- 1/2" - 2" arası ölçülerde vidalı boru asma kelepçesi
- Amerikan UL belgesine sahip
- IMC boru, monte edilen yüzeye 1 cm kalacak şekilde montaj yapılırsa tercih edilir

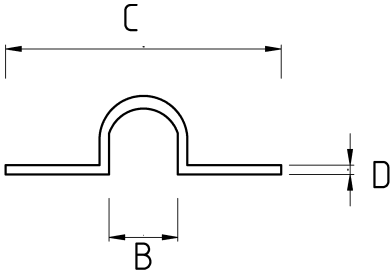

Teknik Özellikler



| Ürün Kodu | Ölçü I | A | B | C | D | E | Net Ağırlık (kg/ad) | Paket Miktarı (ad) |
|-----------|--------|---|---|---|---|---|---------------------|--------------------|
| N487016 | 1/2" | | | | | | 0,030 | 100.00 |
| N487021 | 3/4" | | | | | | 0,033 | 100.00 |
| N487026 | 1" | | | | | | 0,041 | 60.00 |
| N487035 | 1 1/4" | | | | | | 0,053 | 40.00 |
| N487040 | 1 1/2" | | | | | | 0,072 | 30.00 |
| N487052 | 2" | | | | | | 0,081 | 20.00 |
| N487063 | 2 1/2" | | | | | | 0,121 | 10.00 |
| N487078 | 3" | | | | | | 0,126 | 10.00 |
| N487102 | 4" | | | | | | 0,160 | 6.00 |