

Darbe dayanımı 2J!

- Galvanizli çelik sac gövde
- Galvaniz sac kalınlığı : 0,25mm
- Sıkışma dayanımı: 750N
- Darbe dayanımı: 2J
- Kauçuk esaslı alev yaymayan PVC kaplama
- Dış hava koşullarına, asitlere, yağlara karşı dayanıklı
- Yüksek esneklik
- Renk : Siyah



IP57

-15 C

+70 C

Teknik Özellikler

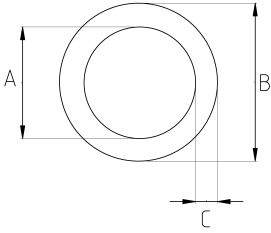

| Ürün Kodu | Ölçü I | A | B | C | D | E | Net Ağırlık (kg/m) | Paket Miktarı (m) |
|-----------|--------|--------|--------|------|--------|---|--------------------|-------------------|
| BS008 | | 8.00 | 11.50 | 1.75 | 50.00 | | 0,094 | 100.00 |
| BS010 | 1/4" | 10.00 | 14.50 | 2.25 | 50.00 | | 0,101 | 50.00 |
| BS013 | 3/8" | 13.00 | 18.00 | 2.50 | 50.00 | | 0,124 | 50.00 |
| BS016 | 1/2" | 16.00 | 21.00 | 2.50 | 65.00 | | 0,201 | 50.00 |
| BS021 | 3/4" | 21.00 | 26.00 | 2.50 | 75.00 | | 0,275 | 50.00 |
| BS026 | 1" | 26.00 | 32.00 | 3.00 | 100.00 | | 0,467 | 50.00 |
| BS035 | 1 1/4" | 35.00 | 41.00 | 3.00 | 125.00 | | 0,682 | 30.00 |
| BS040 | 1 1/2" | 40.00 | 47.00 | 3.50 | 150.00 | | 0,751 | 30.00 |
| BS052 | 2" | 51.00 | 59.00 | 4.00 | 175.00 | | 1,017 | 20.00 |
| BS063 | 2 1/2" | 63.00 | 73.00 | 5.00 | 200.00 | | 1,871 | 10.00 |
| BS078 | 3" | 78.00 | 89.00 | 5.50 | 225.00 | | 2,051 | 10.00 |
| BS102 | 4" | 102.00 | 114.00 | 6.00 | 275.00 | | 2,285 | 10.00 |